

www.prematuridade.com



Prematuridade.com

ASSOCIAÇÃO BRASILEIRA DE PAIS, FAMILIARES,  
AMIGOS E CUIDADORES DE BEBÊS PREMATUROS

# Setor público e Terceiro setor: Lado a lado pelos prematuros .

---

**Denise Suguitani**

Diretora Executiva ONG Prematuridade.com

CINEO  
30/11/22

Brasília, 30 de novembro de 2022

[www.paulomargotto.com.br](http://www.paulomargotto.com.br)



# Prematuridade

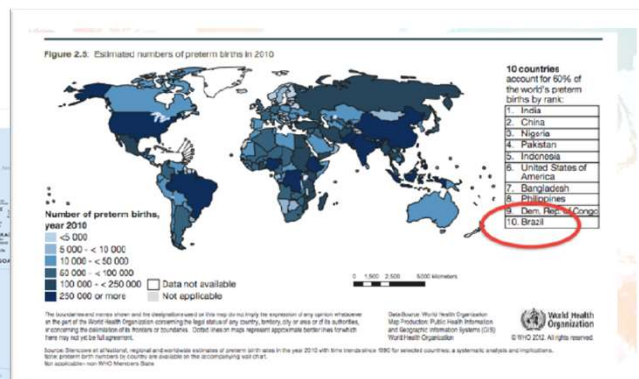

Contexto Atual

# Pandemia

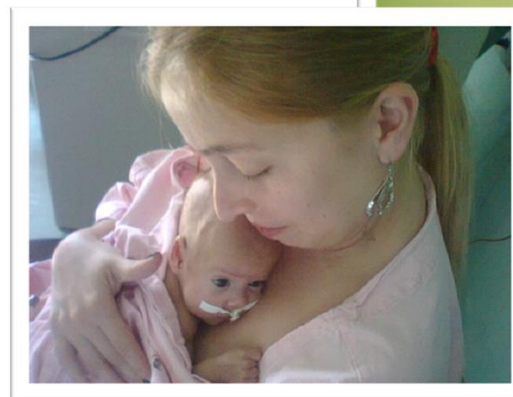
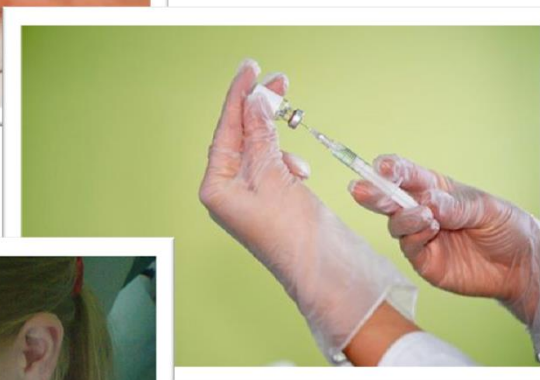

Observa  
tório da  
Premat  
uridade  
**2021**



## Bebês “termo-precoce”:

- ✓ 29% necessitaram de internação
- ✓ Tempo médio de 8,2 dias
- ✓ Taxa de mortalidade em UTI neonatal: 6%

Disponível em [www.prematuridade.com](http://www.prematuridade.com)

## Pesquisa de Opinião

~65% das pessoas  
desconhece a posição  
do país no cenário  
global de prematuridade

30% dos pais de bebês  
prematuros  
desconheciam  
totalmente o tema  
antes de eles mesmos  
passarem por essa  
experiência



Prematuridade



## Repercussões

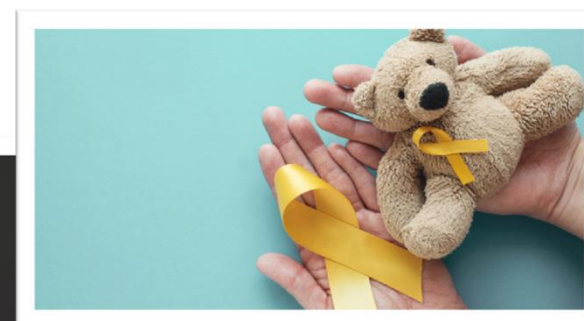



Prematuridade



## Repercussões

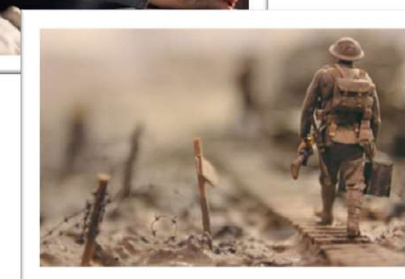

Prematuridade

## Repercussões

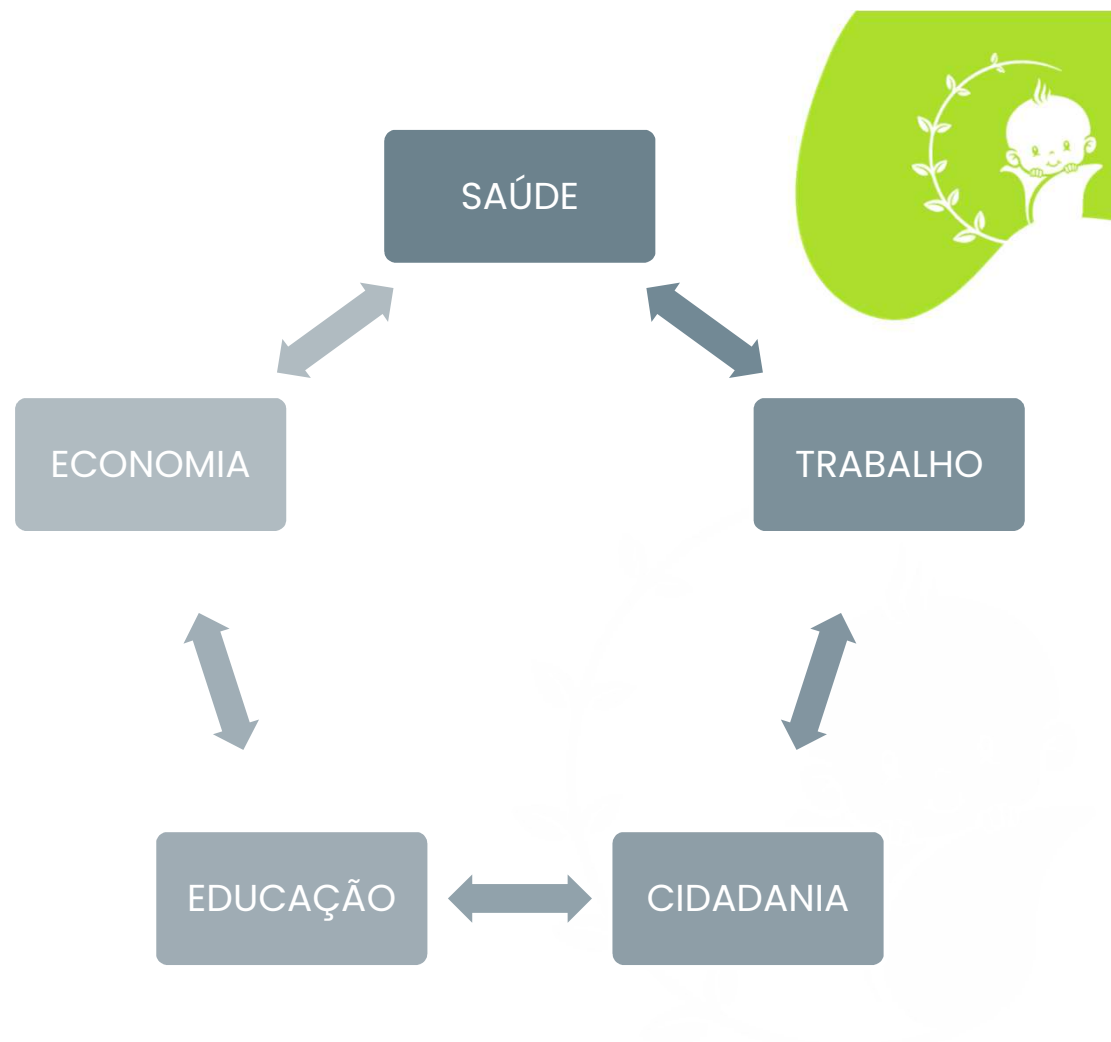

Créditos da foto: Suéllen Sátiro



Prematuridade

## Conquistas

21.10.2022

### Aprovada no STF a ampliação da licença para mães de prematuros

Um dia para entrar na história!

Foi aprovada há pouco no Supremo Tribunal Federal a ADI 6.327, em caráter definitivo (julgada em mérito), que amplia o período do benefício maternidade (salário + afastamento) em casos de internação da mãe ou do bebê por mais de 14 dias, a nossa "licença estendida"!

A decisão já estava valendo desde abril de 2020, e agora está sacramentada pelo STF.

A ONG Prematuridade.com se orgulha em ter participado ativamente para essa conquista das mulheres, das mães, dos bebês prematuros e de toda sociedade brasileira!

Produzimos uma cartilha que já ajudou centenas de trabalhadoras e empresas a proceder com esse DIREITO. Faça o download aqui do documento e entenda como funciona [aqui](#).

Veja a repercussão da notícia na mídia:



ADI 6.327 garante ampliação da licença para previdenciárias

ADI 6.327 no STF (2020)

Portaria Conjunta INSS n.28 (2021)



### CARTILHA sobre Direitos no Contexto da Prematuridade

Ampliação da licença-maternidade em casos de parto seguido de internação hospitalar.

Permitir-se a reprodução desta publicação em parte ou no todo, sem alteração do conteúdo, desde que citada a fonte e sem fins comerciais.



## Prematuridade

# Conquistas

**DEZ PASSOS PARA O CUIDADO NEONATAL: Quali-NEO**

(Clique nos links para acessar conteúdos relacionados aos temas)

- 1 Siga as **normas de reanimação neonatal e previna a hipotermia**
- 2 Siga uso criterioso de medicamentos (antibióticos, analgésicos e sedativos)
- 3 Use **CPAP desde a sala de parto e evite intubar** o recém-nascido.
- 4 **Pratique o Método Canguru** - Integre a família e a equipe multiprofissional no cuidado individualizado.
- 5 **Controle o uso de oxigênio** - Evite a hiperóxia.
- 6 Siga as **normas de segurança do paciente** no cuidado com o RN.
- 7 **Alimente o RN o mais precoce possível** e de preferência com o leite materno/humano
- 8 **Utilize de forma racional os recursos existentes** e pratique o gerenciamento de leitos.
- 9 **Higienize as mãos e evite antibióticos desnecessários.**
- 10 Utilize os **indicadores de sua unidade neonatal como fonte de melhorias e de aprendizado** da equipe.

portaldeboaspraticas

ongprematuridadecom

ongprematuridadecom @ong\_prematuridadecom 10 posts bio.

Importante ressaltar que o objetivo qualificar a atenção e a inclusão da família. Confira, link na bio.

A lista concentra uma série de recursos e materiais. Em atenção ao Novembro Roxo, estão sendo lançados hoje em 2ª oferta três cursos EaD de atualização em neonatologia, informações e inscrições em: <https://ead.iff.fiocruz.br>

Segurança do Paciente no Cuidado Neonatal - 2ª Oferta

Sensibilização da Atenção Humanizada ao Recém-Nascido - Método Canguru - 2ª oferta

Nutrição do recém-nascido de risco - 2ª Oferta

#portaldeboaspraticas #saudedorecemasnascido #neonatologista

Gostos: dora\_suguitani e outras pessoas

há 3 dias

Adiciona um comentário...

**FOLHA DE S. PAULO**

### Avanço na medicina e atuação dos pais impactam a sobrevivência de prematuros

Brasil registra anualmente o nascimento de cerca de 340 mil prematuros, o equivalente a 38 partos pré-termo por hora

12 nov 2022 às 9h00

Stefhanie Piovezan



World Health Organization

15 November 2022 | News release | Reading time: 3 min (786 words)

**OMS recomenda contato pele a pele imediato para a sobrevivência de bebês prematuros e de baixo peso**

Somos a única organização nacional dedicada à **prevenção do parto prematuro** e **à garantia dos direitos** dos bebês prematuros e os de suas famílias.



Prematuridade.com

ASSOCIAÇÃO BRASILEIRA DE PAIS, FAMILIARES,  
AMIGOS E CUIDADORES DE BEBÊS PREMATUROS

[www.prematuridade.com](http://www.prematuridade.com)



EFGNI



global alliance  
for newborn care



REDE  
NACIONAL  
PRIMEIRA  
INFÂNCIA



Aliança para o  
Parto Seguro  
e Respeitoso

## Juntos!

Há **8 anos**, mobilizamos pessoas, empresas e instituições em prol da causa da prematuridade.

### ***Nosso time conta com:***

- ✓ **+ de 260** voluntários espalhados em **23 Estados**.
- ✓ **Conselho Científico** Interdisciplinar de **renome internacional**.
- ✓ **Núcleo de Saúde Mental**
- ✓ **Liga Interdisciplinar** nacional
- ✓ Apoio de **Comitê Jurídico** e **Conselho Consultivo**

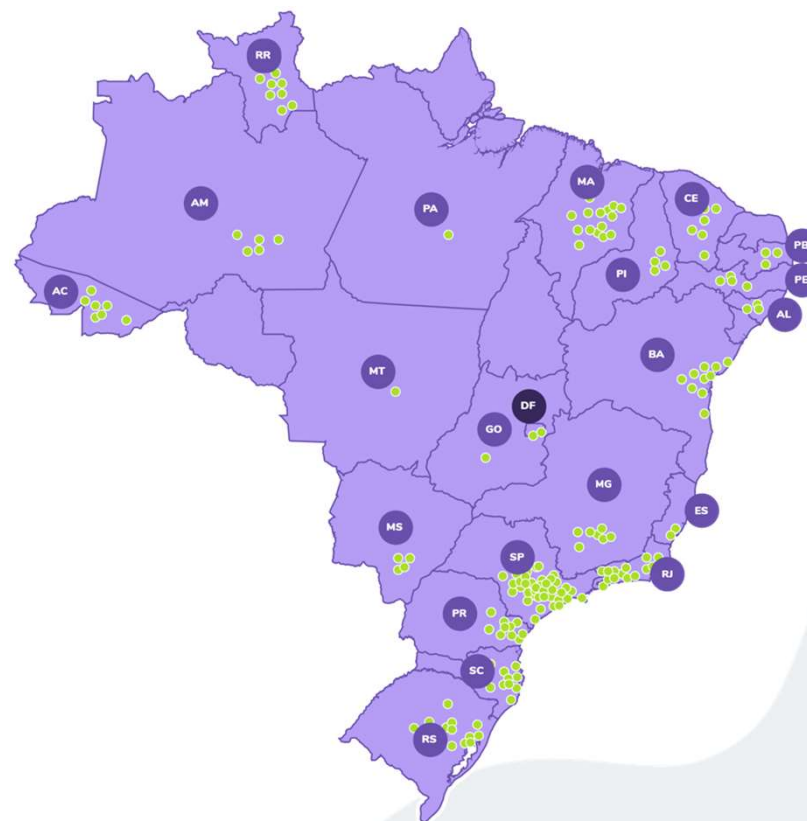

## Ações políticas e sociais

- ✓ Campanhas de sensibilização
- ✓ Ações beneficentes
- ✓ Capacitação de profissionais
- ✓ Colaboração em pesquisas
- ✓ Acolhimento e apoio às famílias
- ✓ Políticas públicas

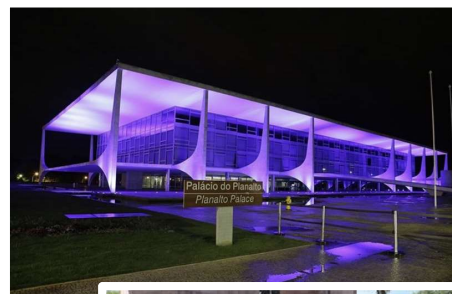
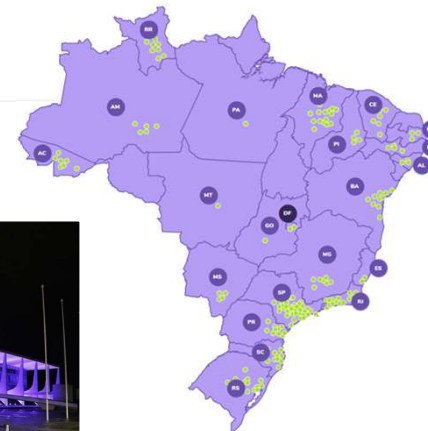

MINISTÉRIO DA  
SAÚDE



APAE



MINISTÉRIO DA  
MULHER, DA FAMÍLIA E  
DOS DIREITOS HUMANOS





## Desafios

- Comunicação com os jovens / educação sexual
- Planejamento familiar
- Qualidade do pré-natal
- Capacitação dos profissionais em “prematuridade”
- Desmistificação do parto normal / cesáreas eletivas
- Cuidado humanizado / Mét. Canguru / Separação Zero
- Contato pele a pele imediato ao nascer / manuseio essencial
- Apoio psicológico às família e aos profissionais
- Engajamento de todos para imunização
- Regulamentação e ampliação dos ambulatórios de follow-up
- Maior participação das famílias na construção dos protocolos e processos





 **Juntos somos mais fortes!**

## Cooperação

---

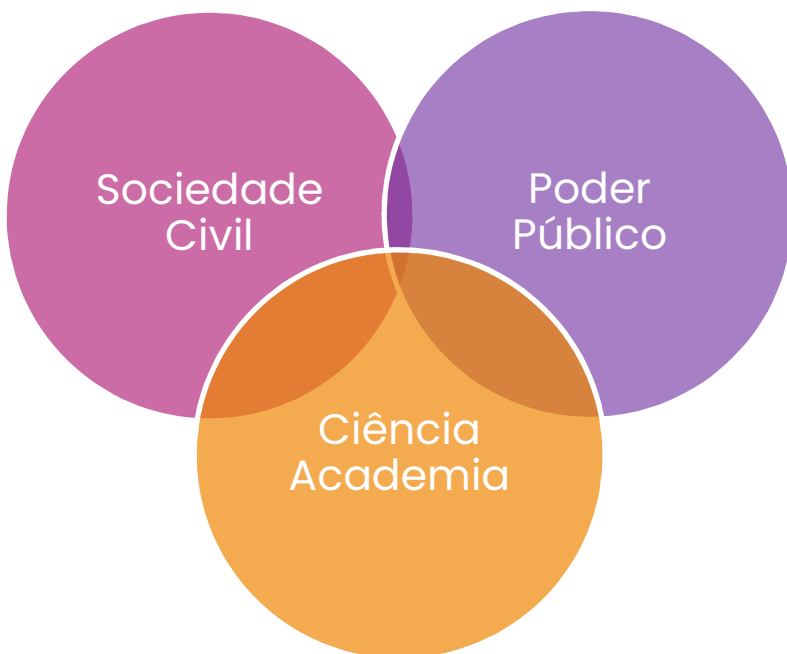

*Hospital Regional Materno Infantil (HRMI) – Imperatriz, MA*



# NOVEMBRO ROXO

Garanta o contato pele a pele com os pais desde o momento do nascimento



[www.prematuridade.com](http://www.prematuridade.com)

# OBRIGADA!



Prematuridade.com

ASSOCIAÇÃO BRASILEIRA DE PAIS, FAMILIARES,  
AMIGOS E CUIDADORES DE BEBÊS PREMATUROS

[contato@prematuridade.com](mailto:contato@prematuridade.com)